ValleUmbraServizi	**VALLE UMBRA SERVIZI S.p.A.** **Settore: QUALITA' -** **LABORATORIO ACQUE POTABILI**

C E R T I F I C A T O D I Q U A L I T A '
ACQUE DESTINATE AL CONSUMO UMANO

La Valle Umbra Servizi S.p.A.

Visto il D. Lgs. 18/2023 e ss.mm.ii.,
Viste tutte le norme in vigore inerenti le acque destinate al consumo umano nonché le procedure aziendali adottate per la loro gestione;
Visto il sistema di gestione qualità, ambiente e sicurezza adottato da V.U.S. S.p.A. secondo la UNI EN ISO 14001 e la UNI EN ISO 9001e certificato da Certiquality dal 2005,
Visti i seguenti esiti analitici di:

SORGENTE VENE DEL TEMPIO – CAMPELLO SUL CLITUNNO

PARAMETRI CHIMICO-FISICI

Parametro	UNITA' DI MISURA	VALORE 2025	LIMITE D. Lgs. 18/2023 e s.m.i.
pH	u. pH	7,45	≥ 6,5 e ≤ 9,5
Temperatura	°C	12,7	
Conducibilità a 20°C	µS/cm	221	2500
Residuo secco a 180°C	mg/l	178	valore max 1500
Durezza totale	°f	14,7	15 - 50
Calcio	mg/l Ca	58	–
Magnesio	mg/l Mg	< 2,0	–
Sodio	mg/l Na	< 6,0	200
Potassio	mg/l K	< 1,0	–
Cloruro	mg/l Cl	6,1	250
Solfato	mg/l SO_4	< 10	250
Nitrato	mg/l NO_3	< 5,0	50
Fluoruro	mg/l F	< 0,1	1,5
Ferro	µg/l Fe	< 60	200
Manganese	µg/l Mn	< 15	50

PARAMETRI BATTERIOLOGICI

Batteri Coliformi	MPN/100ml	0	0/100ml
Escherichia coli	MPN/100ml	0	0/100ml
Enterococchi intestinali	MPN/100ml	0	0/100ml

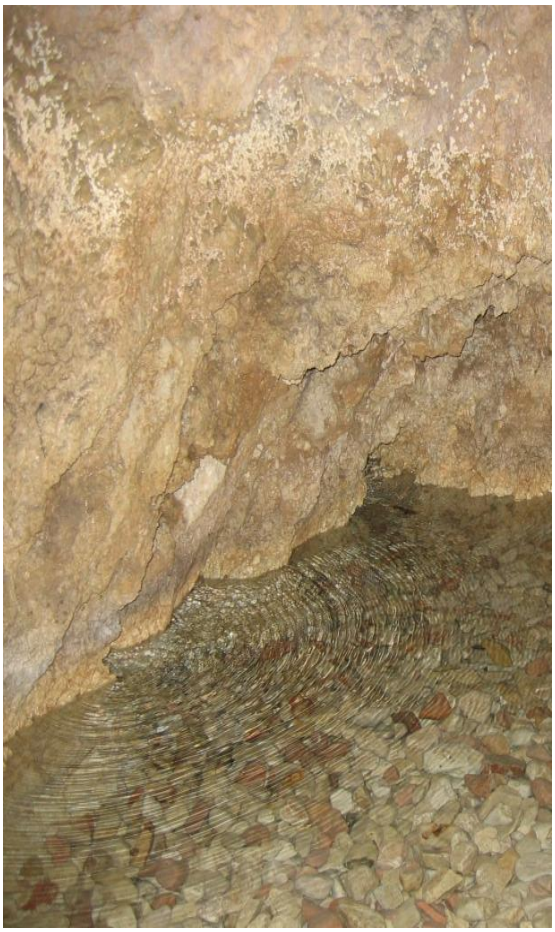

CERTIFICA LA QUALITA'
delle acque potabili della Sorgente VENE DEL TEMPIO (CAMPELLO SUL CLITUNNO)

e ne sottolinea le principali caratteristiche qualitative:

- durezza media adatta ad ogni fascia di età – valore guida (V.G.) massimo consigliato dall'OMS (Organizzazione Mondiale della Sanità) pari a 50 °f;
- basso contenuto di sodio adeguato per ogni tipo di alimentazione - valore guida (V.G.) consigliato da CEE pari a 20 mg/l Na; basso contenuto di nitrati: valore guida (V.G.) previsto da CEE pari a 25 mg/l NO3;
- Metalli pesanti, IPA, Antiparassitari assenti;
- sicurezza igienica garantita dall'assenza di indici batteriologici.

Foligno, 22/03/2026 **Valle Umbra Servizi S.p.A.**

PER IL DETTAGLIO COMPLETO DELLE ANALISI, SI RIMANDA AL PORTALE https://www.lacquachebevo.it